

# Prefeitura de Mariana intensifica campanha de combate à violência contra a mulher

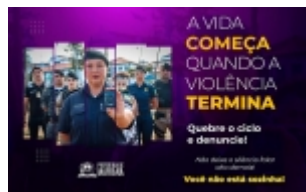

Você sabe identificar os diferentes tipos de violência contra a mulher? A Prefeitura de Mariana, por meio da Secretaria de Segurança Pública, tem intensificado pelas ruas da cidade a campanha que busca combater a violência sofrida diariamente por muitas mulheres, sendo elas, física, moral, patrimonial, sexual, psicológica ou virtual.

A Lei Maria da Penha N° 11.340/06, tornou mais rigorosa a punição para agressões contra a mulher quando ocorridas em âmbito doméstico e familiar, permitindo assim, que o agressor seja preso em flagrante ou tenha prisão preventiva decretada. A lei não se aplica somente a relações amorosas, como muitas pessoas imaginam, mas também familiar, independente do parentesco e relações sociais.

De acordo com o art. 5º, violência doméstica e familiar contra a mulher se caracteriza em “qualquer ação ou omissão baseada no gênero que lhe cause morte, lesão, sofrimento físico, sexual ou psicológico e dano moral ou patrimonial”.

## TIPOS DE VIOLENCIA

- *Violência Psicológica:*
- *Humilhações*
- *Ameaças*
- *Vigilância Constante*
- *Chantagens*
- *Perseguição*
- *Controle da vida social*

**VIOLENCIA SEXUAL:** sexo forçado, sexo em troca de dinheiros ou bens, impedir o uso de métodos contraceptivos, forçar uma gravidez, forçar o aborto, obrigar a assistir conteúdos sexuais.

**VIOLENCIA FÍSICA:** tapas, socos, chutes, apertar o pescoço, agressões com armas e outros objetos, amarras, tortura.

**VIOLENCIA PATRIMONIAL:** quebrar celulares e objetos pessoais, rasgar fotos, quebrar móveis, rasgar roupas, estragar objetos de trabalho.

**VIOLENCIA MORAL:** xingamentos, injúrias, calúnias, difamações.

**VIOLENCIA VIRTUAL:** divulgar vídeos e fotos íntimas nas redes sociais sem autorização da mulher, com o propósito de humilhá-la ou chantageá-la. Utilizar as redes sociais para propagar comentários depreciativos em relação à mulher.

## MEDIDA PROTETIVA

As medidas protetivas de urgência compreendem uma série de providências com o objetivo de cessar a prática de violência doméstica e familiar contra a mulher. As mais comuns são o afastamento do agressor do lar ou local de convivência, a proibição de aproximação e de contato com a vítima e seus familiares e o pagamento de pensão alimentícia.

## **BOTÃO DO PÂNICO**

A Secretaria de Segurança Pública de Mariana disponibiliza um dispositivo eletrônico de GPS para rastreamento e acompanhamento de mulheres em situação de violência doméstica. Após o cadastramento, o botão pode ser acionado em caso de perigo.

## **SECRETARIA DE SEGURANÇA PÚBLICA**

**Endereço:** Praça Gomes Freire, 220, Centro

**Denúncias:** 153

*Por Lívia Vieira*

<https://territorionoticias.com.br/noticia/2693/prefeitura-de-mariana-intensifica-campanha-de-combate-a-violencia-contra-a-mulher-em-24/11/2024>  
17:45